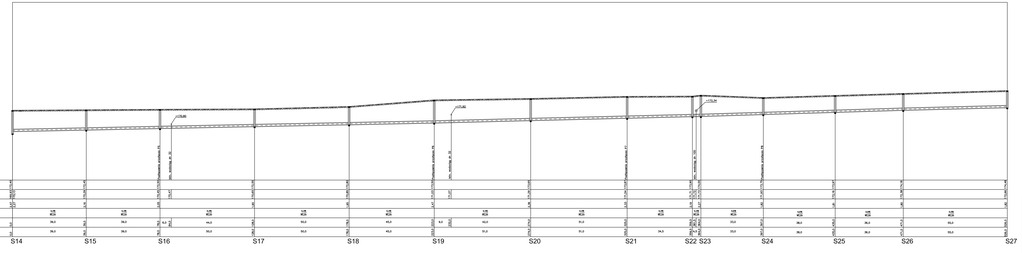

LEGENDA:

- ISTNIEJĄCY TEREN
- RURA KANALIZACJI SANITARNEJ DN250
- STUDZIENKA KANALIZACYJNA

"PROJEKTOWANIE" - MAREK GALIŃSKI - POZNAŃ			
FAZA:	PROJEKT BUDOWLANO WYKONAWCZY	Nr rys.:	2c/1/W
BRANŻA:	Sanitarna	Nr	
TEMAT:	Analiza wpływu grzebiącego Stawu	Skala:	1:1000
NAZWA:	Profil rzędnej wzdłuż ul. [illegible]	Data:	[illegible]
ZAMAWIAJĄCY:	Gmina Kiszkowo	Ark.:	1-200
ADRES:	ul. Rynek 1, 62-402 Kiszkowo		
ADRES:	62-402 Kiszkowo	Data:	11.2010
PROJEKTOWAŁ:	mgr inż. Marek Galiński mgr inż. Ewa Galińska - INSPEKTOR	MP-GEO	Marek Galiński Ewa Galińska
SPRAWDZIŁ:	mgr inż. Marek Galiński		